

おかやま中小企業支援実務家協議会

検索



士業図鑑

<https://ocs-pa.or.jp/>



おかやま中小企業支援実務家協議会

❖ はじめに	P2
❖ 士業図鑑の見方	P3-4
❖ 士業紹介		
弁護士	  P5-6
司法書士	 P7-8
税理士	 P9-10
弁理士	  P11-12
行政書士	 P13-14
社会保険労務士	 P15-16
土地家屋調査士	  P17-18
公認会計士	  P19-20
不動産鑑定士	  P21-22
中小企業診断士	 P23-24
❖ 経営キーワード逆引き事典	P25-28
❖ おわりに	P29
❖ OCSの活動紹介	P30

はじめに

このたびは士業図鑑をお手にとっていただき、ありがとうございます。
この冊子は、一般社団法人おかやま中小企業支援実務家協議会(OCS)が発行しているものです。経営者様が経営における様々なケース時に、
私たち士業をご活用いただけるよう考え、作成致しました。
士業図鑑が経営者様の経営課題解決の手引書となることを願っております。

士業図鑑の特長

- 其の壱** 全10士業をキャラクター化し、特長を紹介しています
- 其の弐** 経営キーワードから逆引きで、適切な士業を探せます
- 其の参** あまり知られていない士業の業務の中身を分かりやすく紹介しています

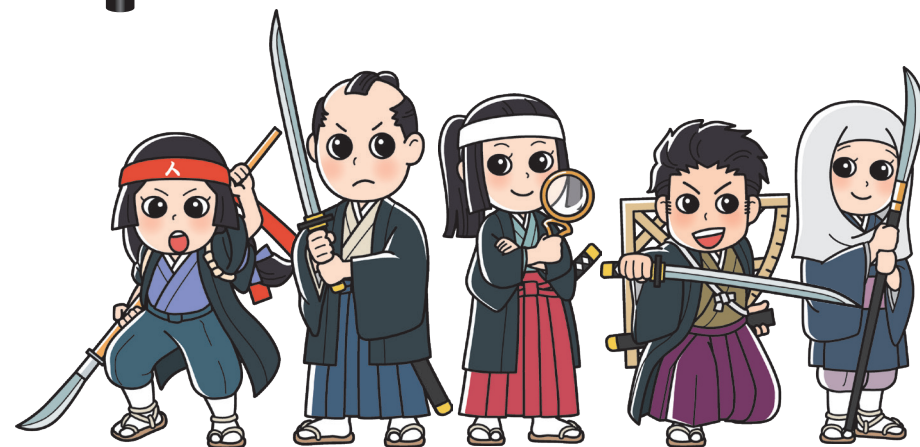

士業図鑑の見方 ①

一言で表すと!?

この士業を企業にとっての経営面での役割を一言で表しています。

事業計画のご参考にしてください!

この士業の一年間のスケジュールを紹介しています。

士業マークを紹介しています!

士業の活動領域で4つのカテゴリに分類しました!

弁護士

企業の法律問題に関する専門家

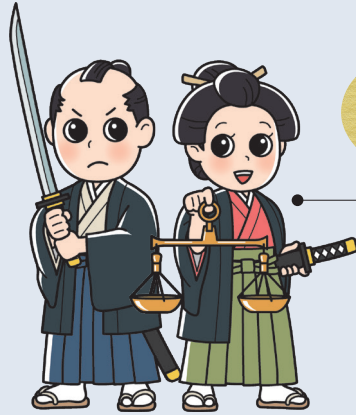

全部で**十士業**あります!!

このページ内で紹介する士業の正式名称です。

OCSに所属する士業を**二十種類**の士(さむらい)にしました!!

OCSに所属する士業をイラストにしました。各士業ならではのアイテムを身につけていますのでチェックしてみてください。

1年間の主要イベント

時期を問いません。案件が長期になる場合や時期が集中することもしばしばあります。

この士業の紹介

現代企業において法令遵守(コンプライアンス)を徹底し、法的リスクを未然に回避・予防すべく、契約をはじめとした経済活動に関する法的観点からの助言を行うという業務は弁護士には昨今非常に重要な役割となっています。また上記を「日常」とした場合、「非日常」たる紛争(契約不履行、労働問題、各種事故、クビ)が発生した場合には、その解決のために、企業の代理人として裁判手続や交渉を行います。

ここに出現!!

属性 法務 労務

企業の「法」に関わる領域。法に関わる場面での、人材、経営などの領域にも携わります。

この士業の出現エリア

裁判所

この士業がよく利用する行政、官公省庁を紹介しています。

企業の経営時における士業領域を、経営資源に基づいて法務、労務、税務・財務、事業全般の4つの属性にわけて紹介しています



法務

企業の「法」に関わる領域。法令、法律、司法に関するサポートを行う。



労務

企業の「ヒト」に関わる領域。人事労務サポートの立場から企業活動を円滑にしている。



税務・財務

企業の「税」と「財」に関わる領域。経営成績に基づいた適切なサポートを行う。



事業全般

企業の「事業」に関わる領域。経営に関する専門的なサポートを行う。

士業図鑑の見方 ②

この士業はいつ登場する?

ニーズの高い経営キーワードをBest3で紹介!!

OCS会員の中の声から経営者ニーズの高いワードのベスト3を紹介しています。

経営ケースにおけるワードを士業の目線で**三十六個**のキーワードにしました

この士業が経営時に登場する可能性のあるキーワードを一覧にしました。色分けは、**黄** = ベスト3、**オレンジ** = 注目ワード、**青** = リスクや危機状況時のワードです。現在抱えている経営課題と合致するキーワードがあればぜひご相談ください。

業務内容は多岐に渡ります!

士業の業務内容を事例を交えて一目のスケジュールにして紹介しています。でも正直、これが毎日だと、気力体力もちません笑

経営者ニーズの高いキーワード Best3

- 1) コンプライアンス** 現代において日に日にその必要性は増し、企業にとって日常的なコンプライアンスの遵守は必要不可欠なものとなっています。
- 2) M & A** M&Aにおいて弁護士の関与は非常に重要となります。具体的には契約内容等の設定、検討、法務面でのDD、代理人としての交渉等、弁護士がサポートする場面は多岐に渡ります。
- 3) 裁判** 私たちの主戦場を第3位にさせていただきました。裁判は原則として弁護士の独占業務となります。

コンプライアンス	契約	取引	労働組合	営業秘密	解雇・懲戒処分	労働審判	裁判	ファイナンス
M & A	株式	事業承継	相続	債権回収	クレーム・不当要求	事故	倒産	企業再生
個人情報	知的財産権	交渉	ハラスメント	労務管理	セクハラ	危機管理	内部監査	不祥事
第三者委員会	社外役員	内部通報	組織再編	株主総会	取締役会	海外取引	電子契約	約款

案件 弁護士の日紹介

どんな仕事をしているの?

- 9:00** 顧問先企業からの法律相談に対して、判例・文庫の調査結果をメールにて報告。
- 10:00** 裁判期日に出頭。事前に作成・準備した準備書面及び証拠を提出する。
- 11:00** 依頼者の店合せ。締結予定の契約に関する契約書について、法的な指摘・助言を行う。
- 12:00** 昼食
- 13:00** 依頼者との打合せ。新規に開始する予定の案件に関する内容のシミュレーションについて内容の整理を受ける上で、法的な指摘・準備事項を指摘。
- 14:00** 破産管財人に選任されている案件について、債権者委員会に出頭。破産管財人の状況・今後の法的な指摘・準備事項を指摘。
- 15:00** 依頼者の店合せ。訪問、店舗にて発生した事実を現場の状況を確認し、担当者の方針について協議。
- 16:00** 依頼者が製造した製品について不具合が発生し、損害賠償を請求されている案件について、相手方代理人弁護士と電話による交渉を行う。
- 17:00** 依頼者の債権回収のため、裁判所に提出する新状を作成。
- 19:00** 業務終了

各士業ページで紹介しています

案件 税理士の日紹介

9:00 10:00 11:00 12:00 13:00 14:00 15:00 16:00 17:00 18:00 19:00

9:00 10:00 11:00 12:00 13:00 14:00 15:00 16:00 17:00 18:00 19:00

9:00 10:00 11:00 12:00 13:00 14:00 15:00 16:00 17:00 18:00 19:00

弁 護 士

企業の
法律問題
に関する専門家



繁忙

1年間の主なイベント

時期を問いません
案件が長期になる場合や
時期が集中することも
しばしばあります。



この士業の紹介

現代企業において法令遵守(コンプライアンス)を徹底し、法的リスクを未然に回避・予防すべく、契約をはじめとした経済活動に関する法的観点からの助言を行うという業務は弁護士にとって、昨今非常に重要な役割となっています。

また上記を“日常”とした場合、“非日常”たる紛争(契約不履行、労働問題、各種事故、クレーム等)が発生した場合には、その解決のために、企業の代理人として裁判手続や交渉を行います。



属性 法務 労務

企業の「法」に関わる領域。
法に関わる場面での、人材、経営などの領域にも携わります。



サムライ
この士の出現エリア

裁判所

おかやま中小企業支援実務家協議会 Presents
経営者ニーズの高いキーワード
Best3

- 1** コンプライアンス
現代において日に日にその必要性は増し、企業にとって日常的なコンプライアンスの遵守は必要不可欠なものとなっています。
- 2** M & A
M&Aにおいて弁護士の関与は非常に重要となります。具体的には契約内容等の策定、検討、法務面でのDD、代理人としての交渉等、弁護士がサポートする場面は多岐に渡ります。
- 3** 裁 判
私たちの主戦場を第3位にさせていただきました。裁判は原則として弁護士の独占業務となります。

弁護士が登場する経営キーワード一覧

コンプライアンス	契約	取引	労働組合	営業秘密	解雇・懲戒処分	労働審判	裁判	ファイナンス
M & A	株式	事業承継	相続	債権回収	クレーム・不当要求	事故	倒産	企業再生
個人情報	知的財産権	交渉	ハラスメント	労務管理	セクハラ	危機管理	内部監査	不祥事
第三者委員会	社外役員	内部通報	組織再編	株主総会	取締役会	海外取引	電子契約	約款

サムライ
この士はいつ登場する?

案件
てんもう

弁護士の1日紹介

どんな仕事を
しているの?

- 9:00**
顧問先企業からの法律相談に対して、判例・文献の調査結果をメールにて報告。
- 10:00**
裁判期日に出頭。事前に作成・準備した準備書面及び証拠を提出する。
- 11:00**
依頼者との打合せ。締結予定の契約に関する契約書について、法的な指摘・助言を行う。
- 12:00**
昼食。
- 13:00**
依頼者との打合せ。新規に開始する予定のビジネスについて内容の説明を受けた上で、法的な問題点、準備事項を指摘。
- 14:00**
破産管財人に選任されている案件について、債権者集会に出頭。破産財団の状況・今後の見通しについて債権者に説明。
- 15:00**
依頼者の店舗を訪問。店舗にて発生した事故に関して、現場の状況を確認し、担当者の方針について協議。
- 16:00**
依頼者が製造した製品について不具合が発生し、損害賠償を請求されている案件について、相手方代理人弁護士と電話による交渉を行う。
- 17:00**
依頼者の債権回収のため、裁判所に提出する訴状を作成。
- 19:00**
業務終了。



し ほう しよ し 司法書士



繁忙

1年間の主なイベント

- 3月、6月、9月、12月
売買・贈与・相続等の
不動産登記
- 5月～6月
企業の役員変更登記



この士業の紹介

法人の設立時に不可欠な定款作成及び設立登記申請を行うのが司法書士です。また役員変更、定款変更等により登記事項に変更があった場合の変更登記申請等についても企業の代理人として手続することが可能です。さらに企業の不動産の売買等の不動産登記手続の代理人としても手続することができます。また、140万円を超えない範囲での売掛金の回収など、企業を取り巻く法律問題の相談役としても活躍しています。



属性 法務

企業の「法」に関わる領域。
登記に関する専門家として企業をサポートします。

この士業の出現エリア



- 法務局
- 裁判所
- 市役所 など

おかやま中小企業支援実務家協議会 Presents

経営者ニーズの高いキーワード Best3

この士はいつ登場する？

- 1 設立登記**
会社を設立する際の登記申請を行うのは司法書士の主たる業務です。またその際、経営者様に寄り添い、円滑に進められるようサポートを行っています。
- 2 不動産売買**
不動産売買に関しての依頼も多数いただいています。司法書士は書類の専門家として、売主、買主ともが安全な取引を行えるよう、サポートをする事は大切な業務の一つです。
- 3 組織再編**
会社の合併、分割等の組織再編の際、登記手続及び法務手続の代理や助言を行うのは司法書士の業務です。昨今、そうした依頼をいただく事も多く、第3位にさせていただきました。

司法書士が登場する経営キーワード一覧

設立登記	本店移転	相続	信託	定款	役員変更	遺言	借入れ	遺産整理
解散	債権回収	不動産売買	目的変更	事業承継	遺留分	贈与遺贈	合併	組織再編
遺産分割	担保権	会社分割	株主総会議事録	共有物分割	成年後見	株式	取締役会議事録	時効取得
賃貸借	増資	官報公告	新築	仮登記	減資	ホールディングス	借換え	供託

案件
てんもろ

司法書士の1日紹介

どんな仕事を
しているの？

- 9:00 住宅ローンに係る所有権保存登記及び抵当権設定登記等の登記申請。
- 10:00 会社設立のための相談、定款案の作成。
- 11:00 遺言作成のための相談、相続相談、登記必要書類案内。
- 12:00 昼食。
- 13:00 不動産売買の決済立ち会い。
- 14:00 不動産売買の登記申請、書類作成。
- 15:00 組織再編のための依頼企業、税理士等とのミーティング。
- 16:00 企業の役員変更の登記申請、事後の法的処理に関する相談。
- 17:00 不動産登記及び法人登記の書類返却。翌日以降の業務の検討及び書類作成。
- 20:00 業務終了。



税 理 士



繁忙

1年間の主なイベント

- 2月16日～3月15日
個人の確定申告
- 12月
年末調整
- 通年
法人の確定申告

この士業の紹介

クライアントのニーズに寄り添い、財務分析を行い経営状態の報告を行っていきます。
法人税・所得税・消費税・住民税など各種税金の申告を行います。
クライアントを状況に応じ、節税アドバイスも致します。



属性 税務・財務

企業の「税」に関わる領域。
納税に関する面で企業をサポートします。

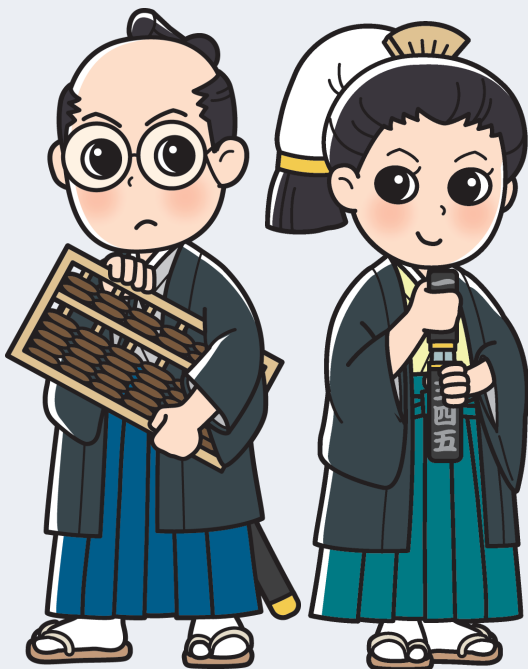

この士業の出現エリア



・税務署

経営者ニーズの高いキーワード Best3

1 確定申告

確定申告は税理士のメインの仕事とも言えます。納税者が一年間に得た所得を計算し、所得税、法人税だけでなく、消費税、住民税、相続税などの税金の納税額を確定する手続きです。

2 節 税

企業にとっても納税は大切ですが、お客様の経営状況に応じて過大な税金の支払を避けられるよう節税に関する様々なアドバイスを行うのも税理士の仕事です。

3 経営計画

企業にとって経営計画はとても重要です。特に数字の計画は企業を成り立たせる上で最重要事項とも言えるのではないのでしょうか？私たち税理士は、そうした経営計画の作成からサポートを行っています。

税理士が登場する経営キーワード一覧

税務調査	資産譲渡	相続	確定申告	国際税務	経営計画	節税	事業承継	法人税
M & A	年末調整	記帳代行	再生支援	資金繰り	住民税	経理	住宅ローン 控除	貸借 不一致
法人成り	設備投資	リスク ジュール	決算予測	消費税	相続税	所得税	創業	役員報酬 決定
財務分析	領収証 チェック	融資	合併	有利判定	タックス ヘイブン	原価計算	印紙	自社株 評価

案件 てんこもり

税理士の1日紹介

9:00

出社。
メールチェック。
職員と今日のスケジュールの確認。

10:00

お客様先へ訪問。
領収証・帳面のチェックをし、数字を確認する。

11:00

経営者と打合せ、財務分析の報告。
資金繰り、節税アドバイスを行う。

12:00

昼食。



13:00

お客様先へ訪問。
税務調査の対応。
税務署の調査官と経費に計上できるか否か議論する。

16:00

税務調査終了。
今後の対策について経営者と話し合う。

16:30

作成した税務申告書をe-taxで税務署に電子送信。

17:00

帰社。
メールチェック。
明日のスケジュール確認と出張の準備。

17:30

業務終了。



どんな仕事をしているの？

この士はいつ登場する？

弁 理 士

企業の
知的財産
に関する専門家

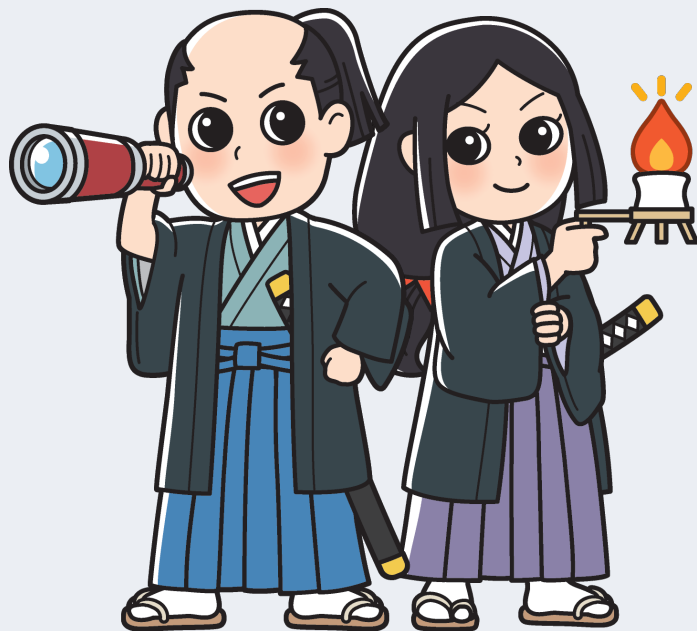

繁忙

1年間の主なイベント

時期を問いません
案件が長期になる場合や
時期が集中することも
しばしばあります。



この士業の紹介

弁理士の業務は、国内外における発明・意匠(デザイン)・商標(ブランド)の調査・権利化及び他社権利回避に関するコンサルティング業務と多岐に渡ります。また特許庁への出願・登録・手続代理、権利維持管理業務、知的財産権に関する侵害警告、訴訟事件対応業務なども国内外を問わず行っています。



属性 事業全般 法務

企業の事業全般に関わる領域。
知的財産経営に関する専門家
として企業をサポートします。



この士の出現エリア



- ・特許庁
(東京都千代田区霞が関)
- ・裁判所(東京、大阪、岡山)

おかやま中小企業支援実務家協議会 Presents

経営者ニーズの高いキーワード Best3

サムライ
この士はいつ
登場する?

- 1 特許出願**
良いアイデア、技術も適切な書類を提出せねば、思う通りの特許を得ることが困難です。技術による競争優位性を確保し、権利移転・ライセンスによる財産的活用を通じ、会社へ利益をもたらす事は重要業務です。
- 2 商標出願**
会社や会社が提供する商品、サービスのブランドを守ることも弁理士の大事な業務です。
外国での模倣などの問題をクリアするために商標出願は大事な業務です。
- 3 営業秘密**
社外秘にしておきたいノウハウは企業の競争力の源泉として重要であり、それを守るサポートを行うのが弁理士です。これは経営者様にとって知っていただきたい事として第3位にさせていただきました。

弁理士が登場する経営キーワード一覧

知的財産	特許	商標	意匠	著作権	不正競争	営業秘密	模倣品 対策	税関 差止め
侵害訴訟	権利範囲 鑑定	実用新案	特許出願	特許調査	商標出願	商標調査	外国出願	知財管理
ブランド	デザイン	発明	出願 補助金	知財経営	標準化	知財 コンサル	侵害警告	ライセンス 契約
社内発明 規程	ノウハウ	職務発明	職務著作	キャラ クター	新商品 企画	審判	権利移転	知財戦略

案件
てんもう

弁理士の1日紹介

どんな仕事を
しているの?

- 9:00**
クライアントからのメールをチェック、新しい発明に関する資料を読みこむ。
- 10:00**
発明者及び知財部担当者と特許出願書類について打ち合わせ。
- 11:00**
打ち合わせ事項をもとに特許の出願書類のドラフトを作成してクライアントに送る。
- 12:00**
昼食。
- 13:00**
特許庁から特許することができないという通知が届いたという通知が届いたので、その引用文献を確認し、技術調査をする。
- 14:00**
外出。大阪に向かう新幹線の車内でクライアントに対してさきほどの通知に対する処理方針を提案する。
- 16:00**
商標権侵害訴訟の弁論準備期日に弁理士とともに出廷する。
- 18:00**
弁護士事務所で商標権侵害訴訟への対応方針を打ち合わせ。
- 19:00**
商標の類否調査、出願準備をする。
- 20:00**
業務終了。

行政書士

企業の
許認可
に関する専門家



繁忙

1年間の主なイベント

時期を問いません
案件が長期になる場合や
時期が集中することも
しばしばあります。



この士業の紹介

建設業許可や飲食店営業許可等の各種許認可の申請が主な業務です。中でも「官公署に提出することができる書類」の数は1万種類以上あります。その他、契約書や遺産分割協議書等の「権利義務に関する書類」の作成、議事録等の「事実証明に関する書類」の作成など、業務の内容は広範囲にわたります。



属性 法務

企業の「法」に関わる領域。
許認可に関する専門家として
企業をサポートします。

この士業の出現エリア



• 都道府県庁 • 市区役所
• 警察署 • 保健所 ほか

おかやま中小企業支援実務家協議会 Presents

経営者ニーズの高いキーワード Best3

この士はいつ登場する?

1 許認可申請

飲食店の経営等、特定の事業を営むには許認可が必要になることがあります。また、M&Aや組織再編等の場面でも許認可の引継ぎを行う際にも行政書士がサポートを致します。

2 契約書作成

金銭の消費貸借や不動産の売買等の場面で、確定した契約内容を書面として作成することで、契約後のトラブルを未然に防ぐ。これも行政書士の重要な業務です。

3 外国人雇用

昨今増加している外国人雇用ですが、その手続きは難解かつ複雑です。手続きの不備等で強制送還されるなんてことがないように行政書士がサポートを致します。

行政書士が登場する経営キーワード一覧

成年後見	在留資格	遺言	権利義務	土地活用	建設業許可	許可	外国人雇用	定款認証
信託	契約書作成	社会福祉法人	届出	官公署	公正証書	渉外業務	遺産分割協議書	NPO法人
補助金	相続	自動車登録	知的財産	農地転用	事業承継	審査請求	認可	医療法人
ドローン飛行許可	許認可申請	中小企業支援	民泊	企業支援	空き家対策	難民認定	事実証明	土地開発

案件
てんもう

行政書士の1日紹介

どんな仕事をしているの?

9:00

新規案件のメール確認
& 本日申請する許認可
申請の最終チェック。

10:00

県庁へ許認可の申請
及び添付書類の持ち
込み。

11:30

顧問先へ法令改正等
の情報提供メールの作
成送付。

12:00

昼食。



13:00

遺言書作成のお
客様との初回打
ち合わせ。

13:30

事務所内で申請
書の作成等の事
務作業。

15:00

顧問先事務所に
て申請に係る事
務所調査立ち合
い。

17:00

土地家屋調査士
と土地開発業務
に関して打ち合
わせ。

18:30

翌日の業務確認
及び行政書士業
務ブログの執筆。

19:00

業務終了。



しゃ かい ほ けん ろう む し 社会保険労務士

企業の
人
に関する専門家



繁忙

1年間の主なイベント

- 年末～年明け
繁忙期(給与計算関係)
- 6月～7月初旬
繁忙期(労働保険の年度更新)
- 7月
繁忙期(社会保険の算定基礎届)



この士業の紹介

採用から退職までの「労働・社会保険」「ルール整備」「人事評価」「労務管理に関する諸問題」対応から個人の老齢・障害・遺族の「年金の相談」対応など、業務の内容は広範囲にわたります。特に、企業内で起こる労働に関するトラブルを防ぐ役割となれるよう、会社を健康に保つための人事や労務における仕組みづくりをサポートしています。



属性 労務

企業の「ヒト」に関わる領域。
人事労務サポートの立場から
企業活動を円滑にしている。

この士業の出現エリア



- 労働基準監督署(労基署)
- ハローワーク
- 年金事務所 ● 労働局 ほか

おかやま中小企業支援実務家協議会 Presents
経営者ニーズの高いキーワード
Best3

サムライ
この士はいつ
登場する？

1 労働・社会保険

労働社会保険の手続きは多岐に渡り、手続き漏れや誤りがあると、会社及び従業員が多大な不利益を被ることがあります。社会保険労務士は労働社会保険の専門家として、正確で丁寧な手続きをサポートする役割を担っています。

2 就業規則

就業規則は、会社や従業員が守るべきルールを定めた、会社の法律ともいえる大切な規則です。近年、頻繁に行われている法改正にも適切に対応していきながら、労働に関する仕組みづくりをサポートしています。

3 労務管理

企業において法令順守は当然とした上で、従業員がやりがいを持ってイキイキと働けきながら、生産性の向上に繋がる労務管理づくりをサポートしています。

社会保険労務士が登場する経営キーワード一覧

採用	未払残業	労務管理	助成金	業務(通勤)災害	労使紛争	安全衛生	退職金	福利厚生
就業規則	賃金制度	労使協定	有給休暇	雇用契約書	年金	メンタルヘルス	給与計算	年度更新
評価制度	働き方改革	勤怠管理	問題社員	算定基礎届	解雇	労務監査	同一労働同一賃金	育児・介護休業
労働者派遣	外国人雇用	社会保険	労働保険	ハラスメント防止	変形労働時間制	女性活躍推進	健康経営	正社員転換



社会保険労務士の1日紹介

どんな仕事を
しているの？

9:00

雇用・社会保険関係電子申請での届出分をチェック。

9:30

労働局への助成金申請書類確認 & 会社への添付書類分依頼メール送付。

10:30

労災発生事業場の監督署臨検調査立ち合い。(安全衛生 & 労務関係)

12:00

昼食。



13:00

支援機関・税理士・司法書士同席での経営相談対応。

15:00

年金事務所にて社会保険定期調査立ち合い。

16:30

顧問先と賃金制度改定 & 労基署への就業規則変更届出スケジュール確認の打ち合わせ。

17:30

顧問先と電話での懲戒事案相談対応 & 資料メール送付。

18:00

経営者向け労務管理セミナー用資料作成。

19:00

業務終了。



サムライ
この士はいつ
登場する？

とちかおくちょうさし 土地家屋調査士

企業の
不動産
に関する専門家



繁忙

1年間の主なイベント

時期を問いません
案件が長期になる場合や
時期が集中することも
しばしばあります。

この士業の紹介

企業の「土地建物に関する専門家」が土地家屋調査士です。具体的な業務は、土地の測量、境界確定や建物の登記などを行います。
土地建物の物理的現況を図面や登記簿に起こし書面上で見える化することで不動産の適切な保有、管理、取引を実現させています。

属性 事業全般 法務

企業の事業全般に関わる領域。
不動産の専門家として企業をサポートします。

サムライ
この士の出現エリア

- 法務局
- 市役所 ほか

おかやま中小企業支援実務家協議会 Presents
経営者ニーズの高いキーワード
Best 3

- 1 境界確定** 事業にとって重要な土地取引において、境界を明示し確定させることで取引当事者だけでなく、隣接地所有者との関係でも取引後のトラブルを防ぐ重要な業務です。
- 2 表題登記** 不動産の物的状況を法的に記録するのが表題登記です。建物の測量、登記申請を行い物理的現況や名義を適切に管理できるようにします。
- 3 分筆合筆** 土地の分筆・合筆は将来の不動産において重要です。土地家屋調査士は不動産保有状況等を見て将来を見据え分筆・合筆を行っていきます。

土地家屋調査士が登場する経営キーワード一覧

土地	分筆合筆	固定資産税	未登記建物	建物	現物分配	官民立会	地積更正	不動産取引
新築	国有地払下げ	表題登記	筆界	増改築	不動産調査	道路	境界確定	事業承継
地図訂正	共有物分割	登記	M & A	地目変更	収益物件	測量	地積測量図	埋立地
宅地造成	マンション	建物図面	建物滅失	復元	筆界特定	GPS測量	境界標	隣接地所有者

案件てんこもり

土地家屋調査士の1日紹介

どんな仕事を
しているの？

- 9:00** 事務所にて建物表題登記のオンライン申請。
- 9:30** 境界確定案件で、現場にて土地の現況測量。
- 12:00** 昼食。
- 13:00** 法務局へ建物表題登記申請の添付書類の持込、完了書類の回収。
- 14:00** 市役所にて法令調査。
- 14:30** 弁護士、司法書士等の他士業と事業承継における資産移転について打ち合わせ。
- 15:30** 事務所にてCADを使用し測量結果解析、図面作成等の作業。
- 18:00** 境界立会後の隣接地所有者の調印回り。
- 19:00** 業務終了。

こう にん かい けい し 公認会計士

企業の「財務」に関する専門家



繁忙

1年間の主なイベント

- 3月～4月
会計監査(3月決算が多い)
- 3月末～4月初旬
実査・立会・確認(会計監査の三種の神器)
- 1月～3月
確定申告(開業会計士は同時に税理士)

この士業の紹介

財務諸表監査が独占業務になります。主な対象は上場会社・学校法人・医療法人・社会福祉法人などです。

M & Aにおける財務DDや、民事再生での財務調査、非公開会社の株価鑑定なども行います。また、会計監査の土台となる内部統制の整備・構築コンサルやMAS業務(マネジメントアドバイザーサービス)なども業務の中で手掛けています。

属性 税務・財務 事業全般

企業の「財務」に関わる領域。専門的な立場から企業の経営面のサポートも行います。

この士業の出現エリア



行政官公庁に赴くのではなく、主に各クライアント先にて業務を行っています。

経営者ニーズの高いキーワード Best3

- 1 会計監査** 公認会計士が独占業務として行うのが会計監査。上場企業をはじめ、学校法人、信用金庫、農協、医療法人、社会福祉法人などに会計監査の対象が広がっています。
- 2 内部統制** 会計監査の土台となる内部統制を公認会計士が評価します。同時に、内部統制の整備・構築に関するコンサルティングにも精通しています。
- 3 財務DD** 現在、社会問題となっている事業承継。中小企業にもM&Aが広がるにつれ、財務DD(デューデリジェンス)のニーズが高まっていますので第3位にさせていただきました。

公認会計士が登場する経営キーワード一覧

M & A	事業承継	内部統制	経営計画	認定支援機関	原価計算	会計監査	包括外部監査	財務分析
IPO	資金調達	月次決算	経営会議	連結決算	財務DD	経営分析	管理会計	事業譲渡
合併	有価証券報告書	SWOT分析	組織再編	在庫管理	監査報告書	創業支援	経理合理化	予算実績管理
システム監査	ABC分析	採算分析	自社株評価	後継者育成	資金繰り	クラウド会計	RPA	英文財務諸表

サムライ
この士はいつ登場する?

案件 てんこもり

公認会計士の1週間紹介

どんな仕事をしているの?

月曜日

学校法人の会計監査。
(午前: 中学・高校、午後: 大学・短大を往査し、期中取引のサンプリング調査)

火曜日

会計監査の準備段階である社会福祉法人にて内部統制の整備・構築コンサルティング。
(業務手順書の作成支援、諸規程の整備)

水曜日

M&Aの買手会社の依頼により買収監査・仲介会社とのミーティング。
(財務デューデリジェンスの実施)

木曜日

(午前) 顧問先企業の月次経営会議に参加。
(午後) 社外監査役を務める会社の取締役会に出席。

金曜日

(午前) 管理会計セミナーのレジュメ作成。
(午後) 事業承継に関する経営相談のため会社訪問。

土曜日

(午前) 顧問先企業の経営方針発表会に出席。
(午後) 管理会計セミナーの開催。

不動産鑑定士

企業の
所有する
不動産
に関する専門家



繁忙

- 1年間の主なイベント
- 1月 地価公示評価、相続税鑑定評価
 - 6月～7月初旬 地価調査評価
 - 10月～12月 地価公示評価、相続税鑑定評価

この士業の紹介

不動産の経済価値を判定する専門家です。企業が保有する不動産の売却、等価交換、現物出資等で不動産鑑定士の作成する「不動産鑑定評価書」が役立ちます。また、企業が賃借する不動産に関連する賃料減額訴訟等でも「不動産鑑定評価書」が必要となります。

属性 事業全般 税務・財務

企業の事業全般に関わる領域。所有する不動産の専門家として、多岐に渡りサポートを行います。

この士の出現エリア

- 県庁 ●市町村役場
- 法務局 ●税務署

経営者ニーズの高いキーワード Best3

この士はいつ登場する?

- 1 不動産担保評価** 事業において重要な銀行融資。その際に所有する不動産を担保にするための不動産評価が必要な場合があり、それを行うのが不動産鑑定士の業務です。
- 2 訴訟・調停** 不動産に関する訴訟、調停時において、その不動産の適正価値を把握するため不動産鑑定評価が必要な場合があります。その場合も所有する不動産の専門家である私たちがその役割を担います。
- 3 株価査定** 株価査定時にも起業保有不動産の時価を適正に把握することは必要となります。その際の不動産の鑑定も不動産鑑定士の重要な業務です。

不動産鑑定士が登場する経営キーワード一覧

不動産担保評価	不動産証券化	不動産購入	不動産売却	CRE戦略	相続不動産	株価査定	減損会計	不動産鑑定
不動産コンサルティング	不動産投資	不動産調査	新規地代	新規家賃	継続家賃	継続地代	借地権	底地
借家権	現物出資	財務諸表	所有者不明土地	事業再生	不動産信託	不動産デューデリジェンス	不動産等価交換	地価公示
固定資産税	相続税路線価	地価調査	M&A	工場財団	訴訟・調停	民事再生	定期借地権	会社更生

案件 てもう

不動産鑑定士の1日紹介

どんな仕事をしているの?

- 9:00** 出社しメールチェック。資料を準備して役所へ。評価対象不動産に係る法的規制をそこで確認。
- 10:00** 過去の土地利用履歴を図書館で確認。クライアントから電話であらたな評価依頼の相談を受ける。
- 11:00** 評価対象不動産の現地調査。現地で幅員の確認のほか、評価対象建物の管理状態、使用資材のチェック。
- 12:00** 昼食。
- 13:00** クライアントと有休不動産の利活用について打ち合わせ。
- 15:00** 不動産無料相談会の相談員として出席。相続に関する不動産処分についてのアドバイスをする。
- 16:30** 不動産鑑定評価作業。役所調査、現地調査の結果をまとめ、価格を査定。
- 18:00** メールチェックと折り返し電話をまとめて行い、評価の続きを行う。
- 18:30** 翌日の現地調査準備、対象不動産の調査と合わせて取引事例の現地調査の準備も行う。
- 19:00** 業務終了。



ちゅう しょう きぎょう しん だん し 中小企業診断士

企業の
経営
に関する専門家

繁忙

1年間の主なイベント

- 3月～4月
事業計画の策定
- 2月～5月
補助金の作成支援



この士業の紹介

企業の「経営に関する専門家」が中小企業診断士です。経営理念から「事業」「人事」「財務」「生産管理」「情報管理」「法務」に関する対応など経営全般のサポートが業務になります。さらに販売促進・人材活用・資金管理など、経営者の課題に寄り添い、問題解決に向けて対応をしていくのが中小企業診断士の業務です。



属性 事業全般

企業の事業全般に関わる領域。
企業の経営に関する専門家として多方面でサポートを行います。



この士の出現エリア



- 商工会議所
- 商工会
- 産業振興財団

おかやま中小企業支援実務家協議会 Presents
経営者ニーズの高いキーワード
Best3

1 事業計画

事業の設計図とも言える事業計画は経営をしていく上で重要なものです。事業面と計数面を達成する日々の行動に落とし込む大切な役割を担っています。

2 販売促進

経営において重要な売上をあげるための販売促進を考えます。具体的には、販売経路の設計や営業ツールの作成、広告のアドバイスなど多岐にわたります。

3 人材育成

経営資源の中でも特に重要な「ヒト」を育てるものです。経営における目標達成に向けて必要な人材の明確化、必要なスキルのトレーニングまで行います。

中小企業診断士が登場する経営キーワード一覧

事業計画	販売促進	Web戦略	広告活用	商品開発	技術開発	生産管理	5S	管理会計
資金調達	財務分析	物流効率化	人材育成	新卒採用	中途採用	評価制度	等級制度	モチベーション管理
従業員調査	組織戦略	IT導入	情報管理	データ分析	SNS活用	海外人材活用	海外撤退	知的財産活用
コンプライアンス	医療経営	6次化	海外展開	社員定着	新事業	プレゼンテーション	事業承継	補助金



案件

てんこもり

中小企業診断士の1日紹介

9:00

顧問先の社長との電話による経営相談。
新商品開発に向けたアドバイスと社員が実行するためのアドバイス。

9:30

新規コンサル先の業界の主要データの調査。
各種調査データから業界特性を把握するのは勿論、周辺情報も併せて情報収集する。

10:00

顧問先との事業計画の進捗確認とアドバイス。
経営会議に同席し、経営者および経営幹部と一体となって戦略の議論。

13:00

商工会議所での経営セミナー登壇。
中小企業経営者に向けて中小企業のための組織論をお伝えする。

16:30

金融機関での取引条件交渉対応への同席。
資金繰りは経営にとって命綱であり、同席によりよい条件での金融支援をとつづける。

17:30

顧問先の目標計数の確認のメール送付。
経営は日々状況が変化するため、定期的に重要な数字を報告してもらうことで経営の成長を支援する。

18:00

経営者向け人材育成セミナー用の資料作成。
シンクタンクでの人手不足時代の経営戦略についてデータ調査、資料作成を行う。

12:00



昼食。

19:00



業務終了。

どんな仕事をしているの？

サムライ
この士はいつ登場する？

経営本一〇ート“逆引き事典

逆引き事典の見方

このページは、経営時のキーワードから対応が可能な士業を探してもらえる逆引き事典としてお使いください。

① キーワード横のマークについて

ピンク…士業ページ内36キーワードに記載があるもの 青…士業ページへの記載はないが対応可能な士業

② キーワード横のマークについて

P25-26の下段に、その士業の仕事内容などを紹介した各ページの番号を紹介しています。

英数	▶ 5S	中
	6次化	中
	ABC分析	公 中
	CR戦略	不
	GPS測量	士
	IPO	公 弁
	IT導入	中
	M&A	弁 税 士 公 不 司
	NPO法人	行 公
	RPA	公
	SNS活用	中
	SWOT分析	公 中
	Web戦略	中
あ	▶ 空き家対策	行 司 不
	安全衛生	社
	育児・介護休業	社
	遺産整理	司
	遺産分割	司 弁 行
	遺産分割協議書	行 弁
	意匠	弁理 弁
	遺留分	司 弁 不
	医療経営	中 税 公
	医療法人	行 税 公
	印紙	税 行
	埋立地	士
	営業秘密	弁 弁理
	英文財務諸表	公
か	▶ 海外人材活用	中 行 社
	海外撤退	中
	海外展開	中
	海外取引	弁
	会計監査	公
	解雇	社
	解雇・懲戒処分	弁
	外国出願	弁理

外国人雇用	行 社
解散	司
会社更生	不 公
会社分割	司 弁 税 公 不
確定申告	税
合併	司 税 公 弁 不
株価査定	不 公
株式	弁 司
株主総会	弁 公
株主総会議事録	司 弁 行
借入	司 税 公
借換え	司
仮登記	司
官公署	行
監査報告書	公
官報公告	司
官民立会	士
管理会計	公 中
危機管理	弁 中
企業再生	弁 公 不
企業支援	行 公
技術開発	中 弁理
記帳代行	税 公
キャラクター	弁理
給与計算	社 税
境界確定	士
境界標	士
供託	司
業務(通勤)災害	社 弁
共有物分割	司 士 弁 不
許可	行
許認可申請	行
勤怠管理	社
クラウド会計	公 税
クレーム・不当要求	弁

経営会議	公 中
経営計画	税 公 中
経営分析	公 中
継続地代	不
継続家賃	不
契約	弁 行
契約書作成	行 弁
経理	税 公
経理合理化	公
決算予測	税 公
月次決算	公 税
原価計算	税 公 中
健康経営	社
減資	司 税 公 不
建設業許可	行
減損会計	不 公
現物出資	不 司 税 公
現物分配	士 司 税
権利移転	弁理
権利義務	行 弁
権利範囲鑑定	弁理
後継者育成	公 中
広告活用	中
交渉	弁
工場財団	不 司
公正証書	行 弁
国際税務	税
国有地払下げ	士 不
個人情報	弁
固定資産税	士 不
雇用契約書	社 弁
コンプライアンス	弁 中
債権回収	弁 司
在庫管理	公
採算分析	公 中

再生支援	税 弁 公 中
裁判	弁 司
財務DD	公 税 不
財務諸表	不 税 公 中
財務分析	税 公 中
採用	社
在留資格	行
算定基礎届	社
事業計画	中 税 公
事業再生	不 税 公 中
事業承継	弁 司 税 行 士
	公 中 不
事業譲渡	公 弁 司 税 不
資金繰り	税 公 中
資金調達	公 中 税
事故	弁
時効取得	司 弁
資産譲渡	税
事実証明	行 不
システム監査	公
実用新案	弁理
自社株評価	税 公
自動車登録	行
社員定着	中 社
社会福祉法人	行 公 不
社会保険	社
社外役員	弁 公
借地権	不
借家権	不
社内発明規程	弁理
収益物件	士 不
従業員調査	中
就業規則	社
住宅ローン控除	税
住民税	税

各士業の詳細は

弁 弁護士…P5,6	司 司法書士…P7,8	税 税理士…P9,10	弁理 弁理士…P11,12	行 行政書士…P13,14	社 社会保険労務士…P15,16
士 土地家屋調査士…P17,18	公 公認会計士…P19,20	不 不動産鑑定士…P21,22	中 中小企業診断士…P23,24		

出願補助金	弁理
渉外業務	行 弁
消費税	税
商標	弁理
商標出願	弁理
商標調査	弁理
商品開発	中
情報管理	中
職務著作	弁理
職務発明	弁理
女性活躍推進	社
助成金	社
所得税	税
所有者不明土地	不 司
侵害警告	弁理
侵害訴訟	弁理
新規地代	不
新規家賃	不
人材育成	中 社
審査請求	行 弁
新事業	中
新商品企画	弁理 中
新卒採用	中 社
信託	司 行 弁
新築	司 土
審判	弁理
税関差止め	弁理
生産管理	中
正社員転換	社
成年後見	司 行 弁
税務調査	税
セクハラ	弁 社
節税	税
設備投資	税 中
設立登記	司
増改築	土
創業	税 中
創業支援	公 中
増資	司
相続	弁 司 税 行 不
相続税	税 不
相続税路線価	不 税
相続不動産	不
贈与遺贈	司 弁 行
測量	土

た

底地	不
組織再編	弁 司 公 税
組織戦略	中
訴訟・調停	不 弁
第三者委員会	弁
貸借不一致	税
退職金	社 税
宅地造成	土 行
タックスハイブシ	税
建物	土
建物図面	土
建物滅失	土
担保権	司
地価公示	不
地価調査	不
知財管理	弁理
知財経営	弁理 弁 中
知財コンサル	弁理
知財戦略	弁理 弁
地図訂正	土
地積更正	土
地積測量図	土
知的財産(権)	弁 弁理 行
知的財産活用	中
地目変更	土
中小企業支援	行 公 中
中途採用	中 社
著作権	弁理
賃金制度	社 中
賃貸借	司
定款	司 行
定款認証	行 司
定期借地権	不
データ分析	中
デザイン	弁理
電子契約	弁 行
同一労働・同一賃金	社 弁
登記	土 司
等級制度	中 社
倒産	弁
道路	土 不
土地	土 不
土地開発	行 土
土地活用	行 不
特許	弁理

な

特許出願	弁理
特許調査	弁理
届出	行
取締役会	弁
取締役会議事録	司 行
取引	弁
ドローン飛行許可	行
内部監査	弁 公
内部通報	弁 社
内部統制	公
難民認定	行
認可	行
認定支援機関	公 税 中
年金	社
年度更新	社
年末調整	税
農地転用	行
ノウハウ	弁理
働き方改革	社 弁
発明	弁理
ハラスメント	弁 社
ハラスメント防止	社 弁
販売促進	中
評価制度	社 中
標準化	弁理
表題登記	土
ファイナンス	弁 司 税
復元	土
福利厚生	社
不祥事	弁
不正競争	弁理
物流効率化	中
筆界	土
筆界特定	土
不動産鑑定	土 不
不動産購入	不
不動産コンサルティング	不
不動産証券化	不
不動産信託	不 司
不動産担保評価	不
不動産調査	土 不
不動産デューデリジェンス	不
不動産等価交換	不
不動産投資	不
不動産取引	土 司 不

は

ま

不動産売却	土 不 司
不動産売買	司 土 不
ブランド	弁理
プレゼンテーション	中
分筆合筆	土
変形労働時間制	社
包括外部監査	公
法人税	税
法人成り	税 司
ホールディングス	司 税
補助金	行 中
本店移転	司
マンション	土 司 不
未登記建物	土 司
未払残業	社 弁
民事再生(不)	不 弁 公
民泊	行
メンタルヘルス	社
目的変更	司
モチベーション管理	中
模倣品対策	弁理
問題社員	社 弁
役員変更	司
役員報酬決定	税
約款	弁 行
遺言	司 行 弁
有価証券報告書	公
有給休暇	社
融資	税 公
有利判定	税
予算実績管理	公
ライセンス契約	弁理 弁 行
リスクスケジュール	税 弁
領収証チェック	税
隣接地所有者	土
連結決算	公
労使協定	社
労使紛争	社 弁
労働組合	弁
労働者派遣	社
労働審判	弁
労働保険	社
労務監査	社 弁
労務管理	弁 社

や

ら

おわりに

私たち土業は、経営者様の経営課題を解決に導くような存在でありたいとOCSは考えています。この土業図鑑を通じ、土業が経営者様の経営課題解決のお助け役に
なれることを知っていただければ幸甚です。
そして、様々な経営ケースの中で土業を活用いただき、問題解決につながることを願っております。

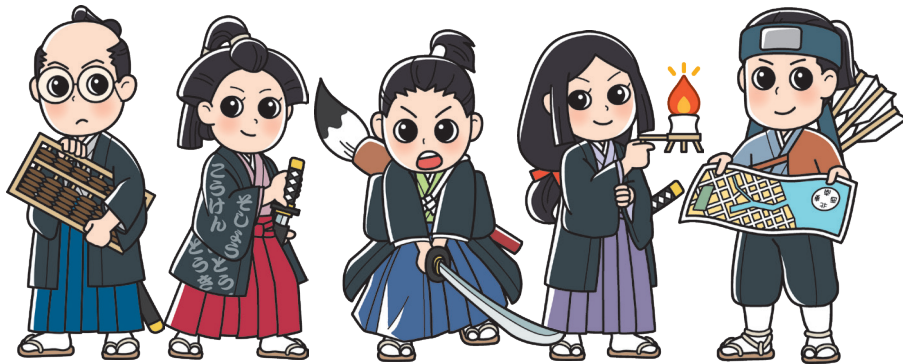

発行

一般社団法人
おかやま中小企業支援実務家協議会

組織概要

設立 平成25年1月21日
事業内容 企業支援事業、支援人材育成事業、研究・開発事業
所在地 〒700-0826
岡山県岡山市北区磨屋町1番6号 岡山磨屋町ビル 8階

ご相談・セミナー等、
お気軽にご連絡ください

086-206-2508

Okayama Chusyokigyō Sien

地域と繋がる

中小企業

支援の輪

私たちは、専門家、支援機関、金融機関の壁を越えた一つの実務家団体として、中小企業支援における本当の支援とは何かを探究し、支援の輪を広げ、実践し、中小企業及び中小企業に関わる人々に、新しいカタチの「中小企業支援」をご提案します。

※「専門家」＝「土業」とは、弁護士、司法書士、税理士、公認会計士、社会保険労務士、中小企業診断士、不動産鑑定士、土地家屋調査士、弁理士、行政書士のことです。

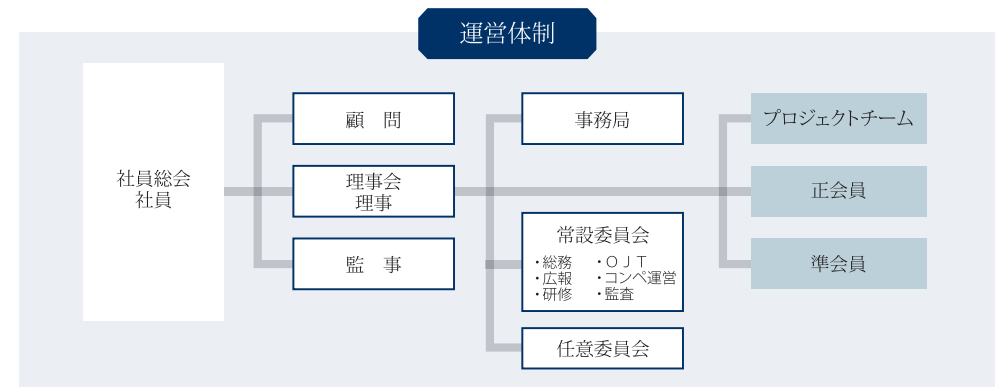

業務案内

当協議会では、専門家チームによる高度かつ本質を捉えた「中小企業支援事業」を中核とし、その品質を担保するための「支援人材育成事業」「研究・開発事業」の3事業を柱としております。

